CHIESA di FABRIANO-MATELICA

Il catechista 4.0

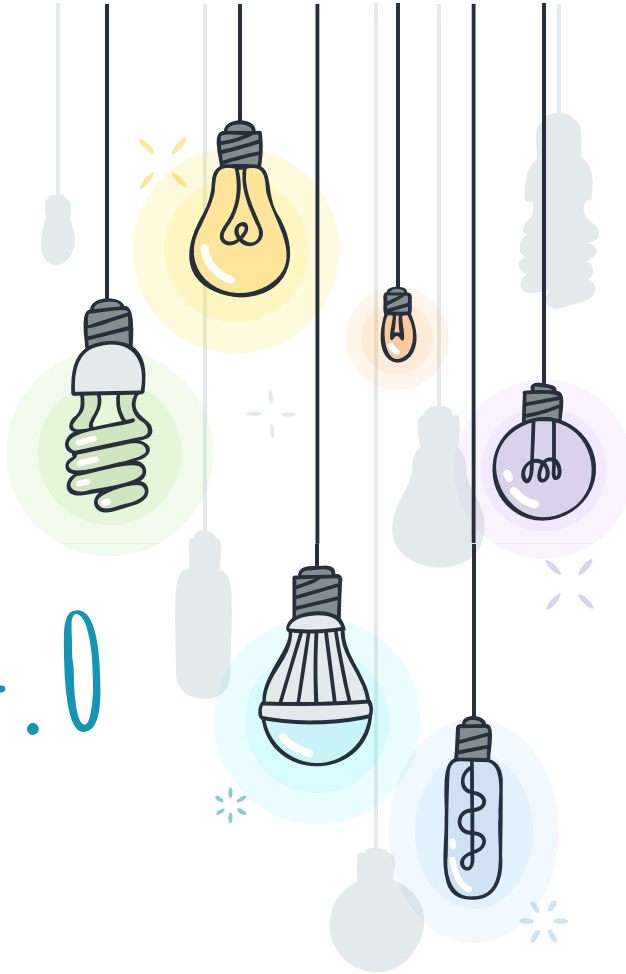

Équipe uff. catechistico

Chi siamo?

Responsabile: Berenice Bisognin

Assistente Spirituale: Padre Ricardo Mendoza

Vicaria di Fabriano:
Francesca Stagnozzi
Roberta Pierantoni
Sabrina Mirabella

Vicaria di Matelica-Cerreto d'Esi:
Emanuela Bottaccio
Ersilia Falsetti

Vicaria di Sassoferrato-Genga:
Daniela Argentati
Maria Cristina Rossi

Azione Cattolica:
Benedetta Mercuri
Pietro De Bellis

Scout Agesci:
Emanuela Ferretti

Cosa abbiamo fatto fino ad ora

✓Lavoro svolto per creare un'équipe rappresentativa di tutti (le tre vicarie, azione cattolica, scout);

✓Creazione di tre chat whatsapp per le comunicazioni (una per ciascuna vicaria) dopo una accurata e lunga mappatura per cercare di non lasciare fuori nessuna realtà. In ciascuna di esse è inoltre presente il Vescovo che desidera esserci vicino e sono presenti le referenti di Vicaria;

✓Esercizi Spirituali online «La valle, la spada, la veste» proposti dall'Ufficio Catechistico Nazionale in vista della Pasqua;

✓Preparazione di tre incontri vicariali.

Alcuni orientamenti di fondo e alcune possibili idee

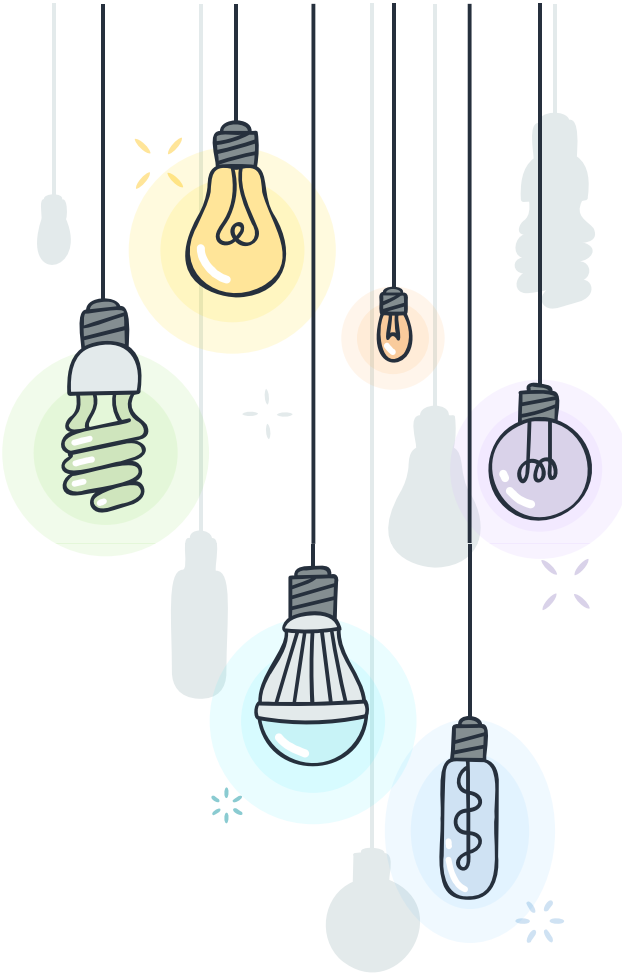

artigiani
di comunità
LINEE GUIDA
PER LA CATECHESI
PER L'ANNO 2021-2022
8 SETTEMBRE 2021
UFFICIO
CATECHISTICO NAZIONALE

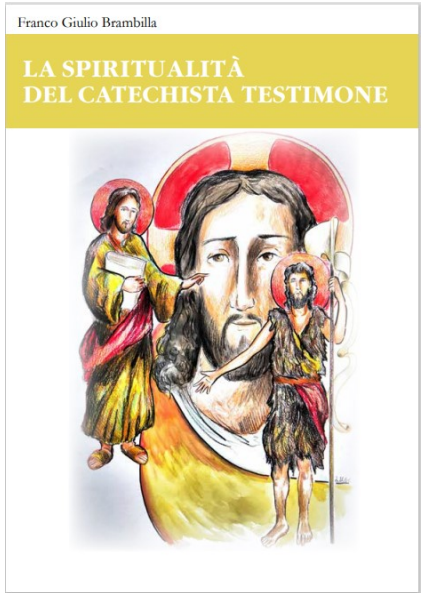
Franco Giulio Brambilla
LA SPIRITUALITÀ
DEL CATECHISTA TESTIMONE

Vita Pastorale
DOSSIER A CURA DI VINCENZO CORRADO
"ARTIGIANI
DI COMUNITÀ"
COME RINNOVARE LA CATECHESI IN ITALIA

I DOCUMENTI

«Sin ora abbiamo fatto la catechesi ora si tratta di fare i catechisti»

- ✓ La missione del catechista *in primis* **nutre l'anima** di colui che testimonia portando frutti reali e concreti nella propria vita, nella famiglia e nel lavoro;
- ✓ Il dono di questo carisma della *prima ora* arricchisce di **gioia** la nostra esistenza e ci rende uomini e donne entusiasti della nostra vocazione all'annuncio;
- ✓ Coloro che ricevono la testimonianza sono colpiti dalla veridicità e dal vissuto coerente alla fede del catechista;
- ✓ Coloro che ci sono affidati sono doni preziosi **da amare** e di cui **avere cura**;

"Prima sono i catechisti e poi i catechismi; anzi, prima ancora sono le comunità ecclesiali" (*DB*, n. 200).

CHIESA di FABRIANO-MATELICA

«E questa è la testimonianza di Giovanni, quando i Giudei gli inviarono da Gerusalemme sacerdoti e leviti a interrogarlo: «Chi sei tu?». (Gv 1,19)

- ✓ La contemplazione del mistero di Gesù come valore permanente;
- ✓ La testimonianza non fatto isolato ma comunitario;
- ✓ Il cammino di conversione sull'identità di Gesù;
- ✓ una relazione permanente latrice di un messaggio che pone sempre al centro l'annuncio di Gesù;

1. La spiritualità del Catechista testimone

a) il primo livello: il catechista è uno tra i ministeri più antichi (*antiquum ministerium*), ha un'origine battesimale ed è attribuito anche ai laici nel primo annuncio e nel catecumenato (La figura del catechista);

b) il secondo livello: la spiritualità del catechista corre il rischio di inaridirsi, quando non fa crescere la fede del catechista mentre esercita il suo servizio di annuncio (La coscienza del catechista);

c) il terzo livello: il catechista diventa testimone, quando usa tutte le risorse del linguaggio spirituale, che toccano le diverse dimensioni della trasmissione della fede (I linguaggi del catechista).

Attestazione personale o fede ecclesiale?

1. La figura del catechista testimone

La figura del catechista è caratterizzata dalla testimonianza che colora la spiritualità del catechista nel suo intimo. Il suo vissuto si precisa attorno a tre dimensioni, che formano quasi <u>un triangolo equilatero</u>. Annunciare il Vangelo come testimone è:

...un dire (e un donare) in cui è coinvolta la vita del testimone

…un dire (e un donare) ad altri nella lingua degli altri

…un dire (e un donare) ad altri un Altro

Nella vita cristiana non si dà dono che per il servizio, come non si dà servizio che non si alimenti sempre da capo al dono.

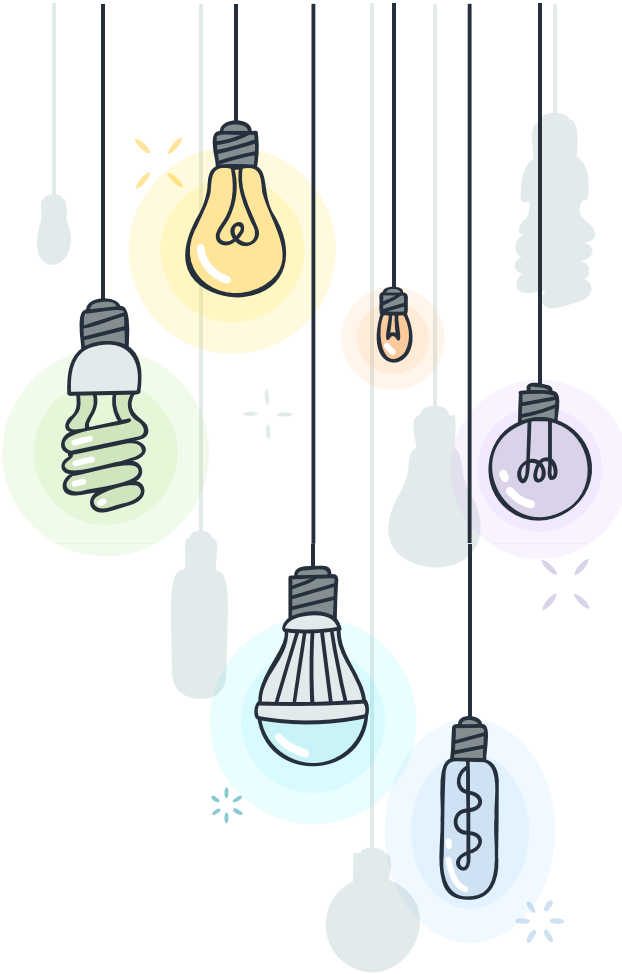

2. La coscienza del catechista testimone

Parlare di coscienza è riferirsi alla vocazione: fare il catechista è una vocazione, non solo quella di chi si sente di farlo spontaneamente, ma anche quella a cui si è chiamati dalla Chiesa. Per preparare il terreno, per dissodare il campo e rendere la coscienza pronta alla chiamata vi sono alcune condizioni che possono crescere nel catechista mentre si dona al servizio dell'annuncio. Mi sembra possano essere importanti almeno le seguenti:

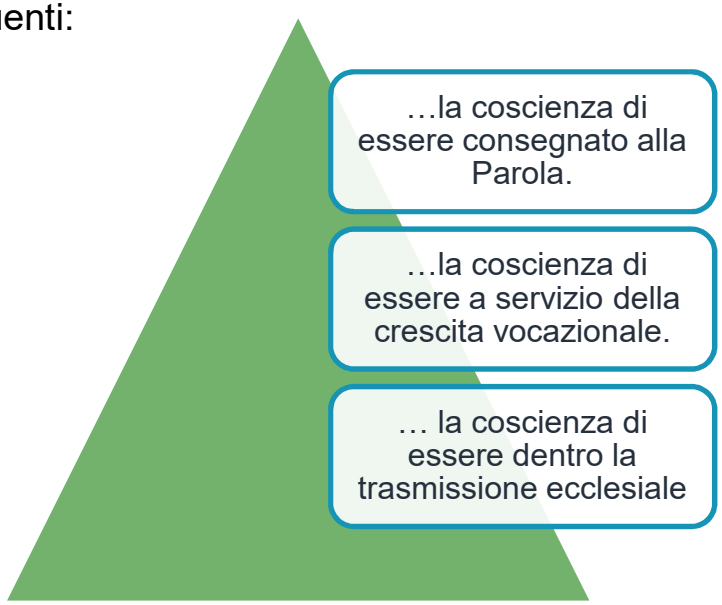

LA PAROLA

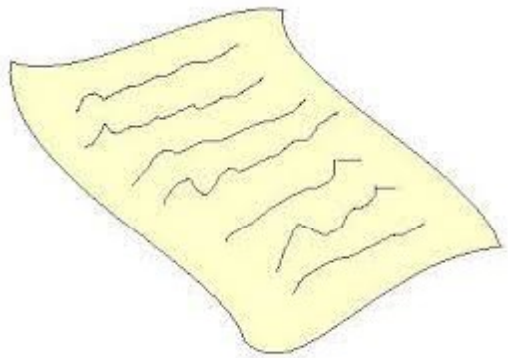

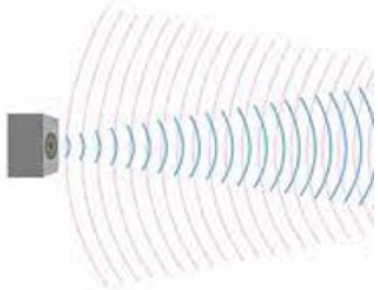

Le tre immagini dello specchio, della lettera e dell'eco esprimono <u>la bellezza dell'incontro dei catechisti con la parola</u>

3. I linguaggi del catechista testimone

Il catechista testimone è un innamorato di Gesù che lo fa diventare un amico dell'uomo, anzi capace di generare l'umano in formato grande.

…i diversi linguaggi della testimonianza

…le differenti abilità della testimonianza
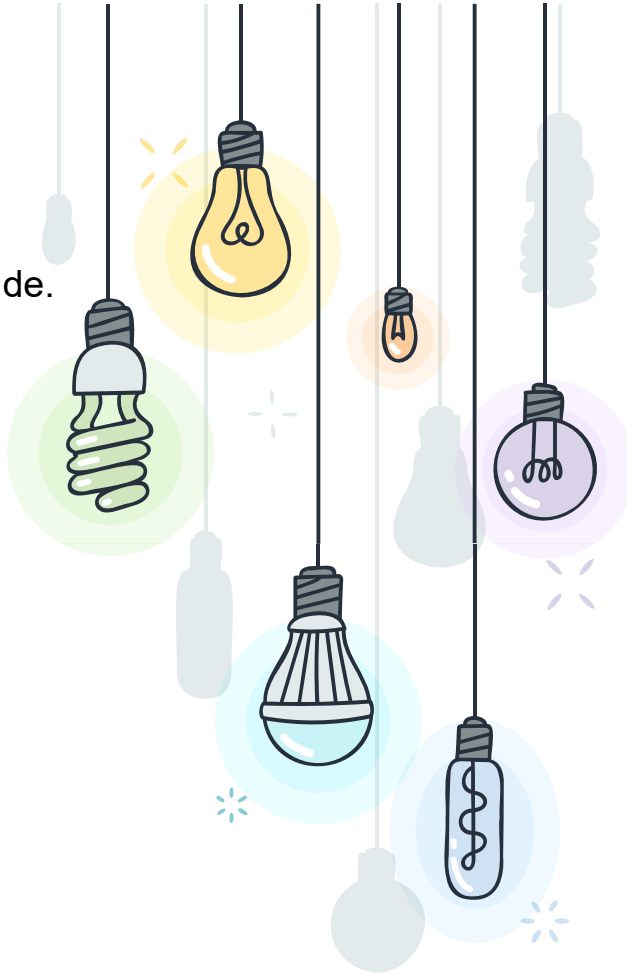
…la ricaduta sulla spiritualità del testimone